

**Questions:**

1. Do you think that the teacher is punctual in class?

শিক্ষক কি ক্লাসে আসার ব্যাপারে সময়ানুবর্তী?

2. Do you think the teacher is regular in taking Classes?

তোমাদের শিক্ষক কি নিয়মিত ক্লাস নেন?

3. Is the teacher able to generate interest in the subject?

শিক্ষক কি পাঠ্য বিষয়ে আগ্রহ তৈরী করতে সক্ষম হয়েছেন?

4. Has the teacher been able to complete the syllabus of the course in time?

শিক্ষক কি নির্দিষ্ট সময়ে তাঁর সিলেবাস (পাঠ্যসূচী) সমাপ্ত করতে সক্ষম হয়েছেন?

5. Does the teacher refer to the latest development in the subject?

শিক্ষক কি সংশ্লিষ্ট বিষয়ের বর্তমান অগ্রগতি সম্পর্কে জানিয়েছেন?

6. Is the teacher enthusiastic in solving academic problems of the students?

শিক্ষক কি তোমার শিক্ষাগত সমস্যা সমাধানে উদ্যোগী?

7. Does the teacher use innovative alternative tools in teaching?

শিক্ষক কি বিকল্প শিক্ষাদানের পদ্ধতি ব্যবহার করতে উৎসাহী?

8. Does the teacher have adequate knowledge of the subject?

শিক্ষক কি তাঁর পাঠদানের বিষয় সম্পর্কে সম্যক জ্ঞানের অধিকারী?

9. Is the teacher able to provide suitable reading material and references?

শিক্ষক কি পাঠ্য বিষয় সংশ্লিষ্ট অন্যান্য প্রয়োজনীয় তথ্য ও পাঠ্য বস্তু প্রদানে সক্ষম?

10. How do you rate the teacher on his/her overall performance?

শিক্ষকের সার্বিক মূল্যায়ণে তোমার মতামত কি?

# Teacher-specific Feedback Analysis (PG 2<sup>nd</sup> SEM)

## Department: Bengali

Dr. Chhabi Sarkar (Score: 3.84 (96.06%), Number of Feedbacks:33)

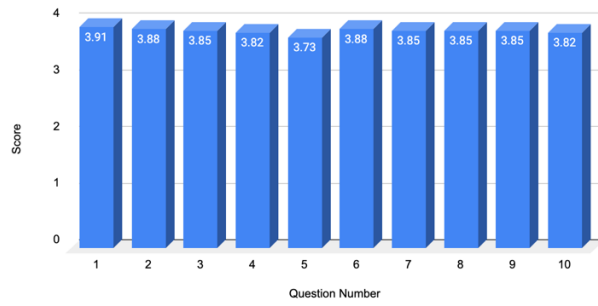

Dr. Ashis Adhikary (Score: 3.79 (94.70%), Number of Feedbacks:33)

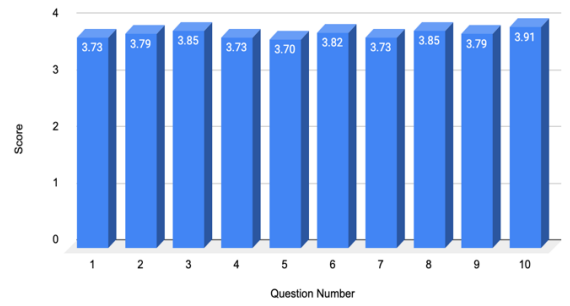

Dr. Ajoy Kumar Das (Score: 3.49 (87.13%), Number of Feedbacks:34)

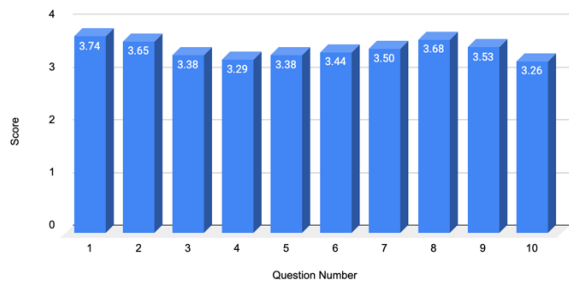

Mr. Rakhalraj Dinda (Score: 3.84 (95.98%), Number of Feedbacks:33)

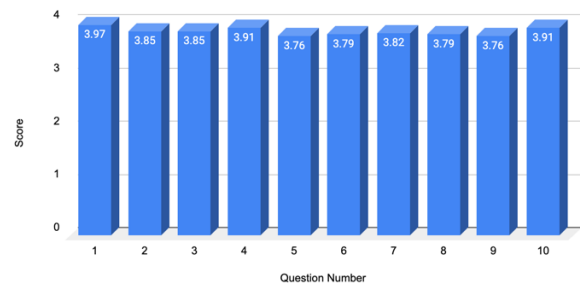

Mr. Soumalya Nayak (Score: 3.89 (97.35%), Number of Feedbacks:33)

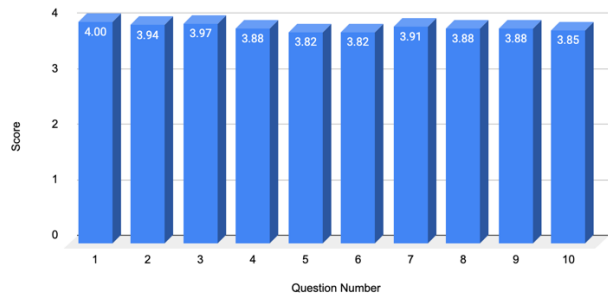

Mrs. Bandana Sautya (Score: 3.84 (95.98%), Number of Feedbacks:33)

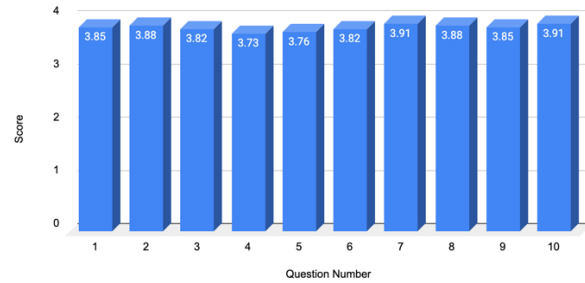

Mrs. Minati Sau (Score: 3.62 (90.47%), Number of Feedbacks:32)

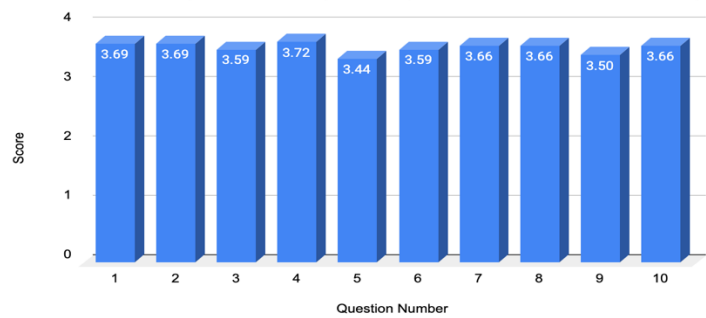

# Teacher-specific Feedback Analysis (PG 2<sup>nd</sup> SEM)

## Department: History

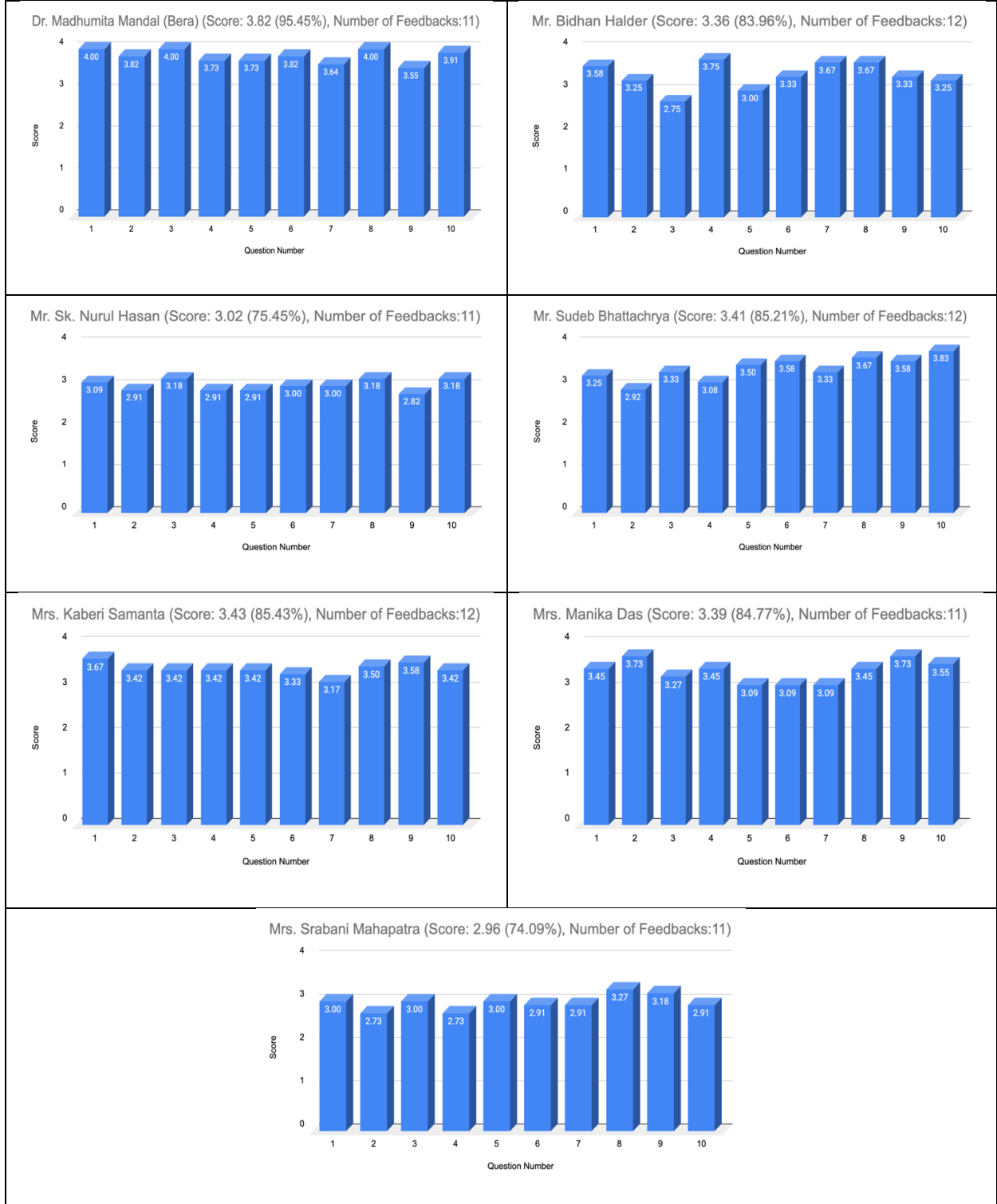

# Teacher-specific Feedback Analysis (PG 2<sup>nd</sup> SEM)

## Department: **Philosophy**

